

Numer ewidencyjny działki	Podstawa formalno-prawna włączenia do Obszaru objętego oddziaływaniem	Uwagi
187/2, 187/6, 187/4, 185/2, 184/2, 1485/17, 1485/15, 183, 1485/13, 1484/2, 1484/6, 1482/2, 1481/2, 1480/2, 1501, 1300/1, 1301/3, 1302/8, 1307/1, 1308/14, 1309/2, 1310/2		Obszar oddziaływania projektowanej inwestycji mieści się w całości w granicach działek objętych niniejszym wnioskiem.

Jednostka projektowa: QUBATURA Grzegorz Franczyk Zbludza 181, 34-608 Kamienica		Investor: Gmina Kamienica 34-608 Kamienica 420
Zadanie: Budowa dróg wewnętrznych w formie ciągu rowerowego w ramach zadania pn. „Rozbudowa szlaków wielofunkcyjnych wokół Góry Mogielica i szlaków łącznikowych w gminach Limanowa, Słupnice, Kamienica, miście Limanowa wraz z ich połączeniem z trasą główną VeloDunajec”		
Skala: 1:1000	Adres: dz. nr 187/2, 187/6, 187/4, 185/2, 184/2, 1485/17, 1485/15, 183, 1485/13, 1484/2, 1484/6, 1482/2, 1481/2, 1480/2, 1501, 1300/1, 1301/3, 1302/8, 1307/1, 1308/14, 1309/2, 1310/2, obręb Kamienica, jednostka ewidencyjna Kamienica	
Nr rysunku: 1.2	Rysunek: PROJEKT ZAGOSPODAROWANIA TERENU	
Data: I. 2017	Branża: D r o g o w a	

Niniejszy projekt zagospodarowania terenu opracowany jest na zgodnej z oryginałem w oznaczonych granicach geodezyjnego opracowania kopii mapy przyjętej do państwowego zasobu geodezyjnego i kartograficznego w dniu 13.01.2017r. pod numerem identyfikacyjnym P.1207.2017.160

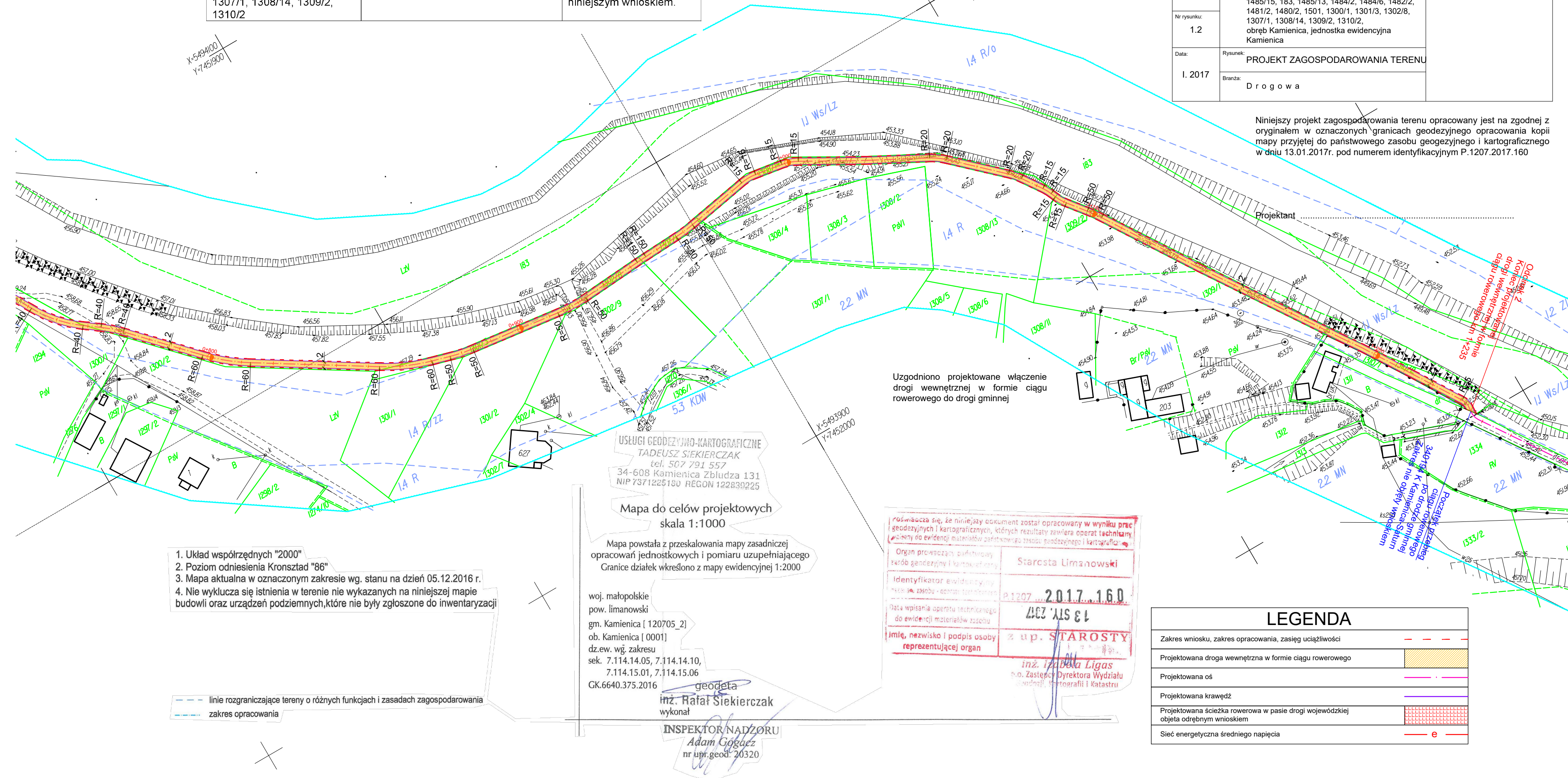

1. Układ współrzędnych "2000"
2. Poziom odniesienia Kronsztad "86"
3. Mapa aktualna w oznaczonym zakresie wg. stanu na dzień 05.12.2016 r.
4. Nie wyklucza się istnienia w terenie nie wykazanych na niniejszej mapie budowli oraz urządzeń podziemnych, które nie były zgłoszone do inwentaryzacji

--- linie rozgraniczające tereny o różnych funkcjach i zasadach zagospodarowania
--- zakres opracowania

USŁUGI GEODEZYJNO-KARTOGRAFICZNE
TADEUSZ SIEKIERCZAK
tel. 507 791 557
34-608 Kamienica Zbludza 131
NIP 7371225180 REGON 122839225

Mapa do celów projektowych
skala 1:1000

Mapa powstała z przeskalowania mapy zasadniczej
opracowań jednostkowych i pomiaru uzupełniającego
Granice działek wkreślono z mapy ewidencyjnej 1:2000

woj. małopolskie
pow. limanowski
gm. Kamienica [120705_2]
ob. Kamienica [0001]
dz.ew. wg. zakresu
sek. 7.114.14.05, 7.114.14.10,
7.114.15.01, 7.114.15.06
GK.6640.375.2016

geodeta
inż. Rafał Siekierczak
wykonał

INSPEKTOR NADZORU
Adam Gógacz
nr upr. geod. 20320

Proszę się, że niniejszy dokument został opracowany w wyniku prac geodezyjnych i kartograficznych, których rezultaty zawiera operat techniczny, włączony do ewidencji materiałów państwowego zasobu geodezyjnego i kartograficznego.

Organ prowadzący państwowy zasób geodezyjny i kartograficzny	Starosta Limanowski
Identyfikator ewidencyjny	P.1207.2017.160
Data wpisania operatu technicznego do ewidencji materiałów zasobu	2017.11.13
Imię, nazwisko i podpis osoby reprezentującej organ	z up. STAROSTY inż. Izabela Ligas p.o. Zastępcy Dyrektora Wydziału Geodezji i Kartografii i Katastru

LEGENDA

Zakres wniosku, zakres opracowania, zasięg uciążliwości	---
Projektowana droga wewnętrzna w formie ciągu rowerowego	---
Projektowana oś	---
Projektowana krawęż	---
Projektowana ścieżka rowerowa w pasie drogi wojewódzkiej objęta odrębnym wnioskiem	---
Sieć energetyczna średniego napięcia	e