

PRZEKRÓJ A-03

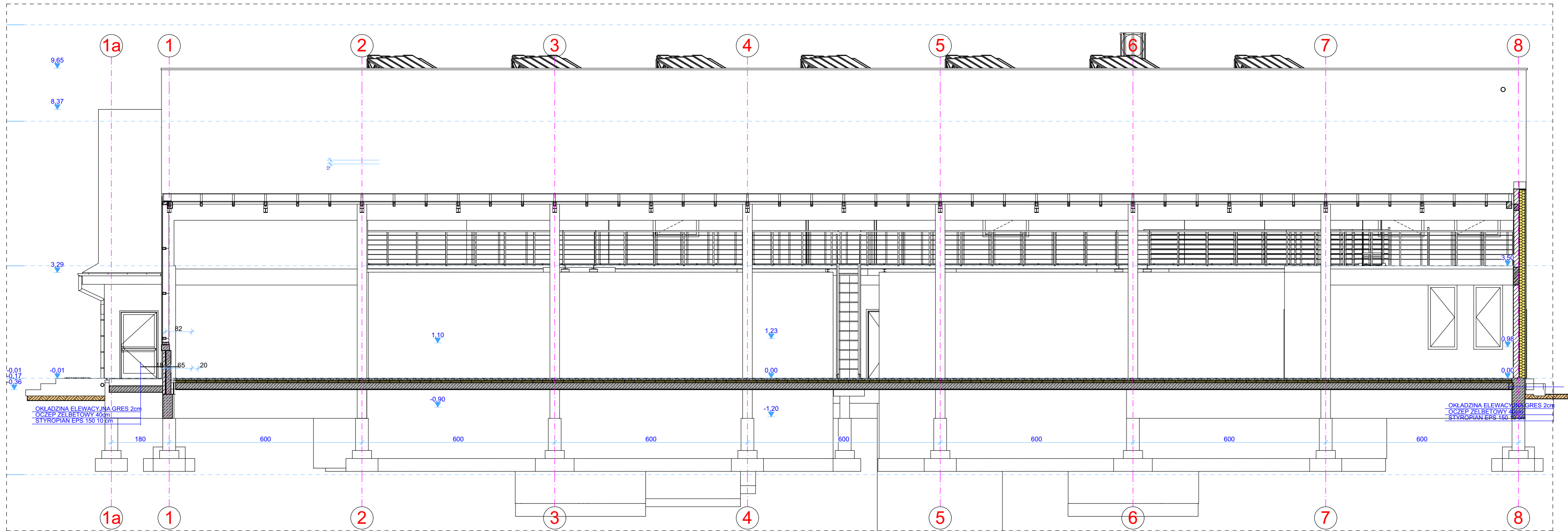

UWAGA:

- WSZELKIE ROBOTY BUDOWLANO-MONTAŻOWE NALEŻY PROWADZIĆ ZGODNIE Z WARUNKAMI TECHNICZNYMI WYKONANIA I ODBIORU ROBÓT BUDOWLANO-MONTAŻOWYCH POD NADZOREM OSOBY UPRAWNIONEJ Z ZACHOWANIEM PRZEPISÓW BHP.
- WSZYSTKIE STOSOWANE MATERIAŁY MUSZĄ POSIADAĆ AKTUALNE ATESTY DOPUSZCZAJĄCE JE DOSTOSOWANIA W BUDOWNICTWIE OGÓLNYM I MIESZKANIOWYM, W POMIĘSZCZENIACH PRZEZNACZONYCH NA POBYT LUDZI, JAK I ATESTY PZH I ITB.
- CAŁY PROJEKT NALEŻY TRAKTOWAĆ JAKO JEDNO OPRACOWANIE. WSZELKIE TREŚCI UJĘTE NA RYSUNKACH A NIE UJĘTE W OPISIE I NA ODWROTY NALEŻY TRAKTOWAĆ JAKO WZAJEMNIE UZUPEŁNIAJĄCE SIĘ.
- WSZYSTKIE WYMIARY I RZĘDNE NALEŻY POTWIERDZIĆ NA BUDOWIE. W PRZYPADKU NIEZGODNOŚCI POMIĘDZY PROJEKTEM A STANEM ISTNIEJĄCYM, ROZWIĄZANIE NALEŻY UZGODNIĆ Z PROJEKTANTEM.
- ELEMENTY INSTALACYJNE I PRZEJŚCIA PRZEZ PRZEGRODY NALEŻY WYKONAĆ WG OPRACOWAŃ POSZCZEGÓLNYCH INSTALACJI.
- W PRZYPADKU JAKICHKOLWIEK NIEJASNOŚCI NALEŻY BEZWŁOČNIE SKONTAKTOWAĆ SIĘ Z INSPEKTOREM NADZORU INWESTORSKIEGO LUB PROJEKTANTEM.
- WYMIARY NA RYSUNKACH ARCHITEKTONICZNO-BUDOWLANYCH PODANO W CENTYMETRACH.
- WYMIARY NA PZT PODANO W METRACH.
- UWAGI I OPISY ZAMIESZCZONE W CZĘŚCI OPISOWEJ STANOWIĄ INTEGRALNĄ CZĘŚĆ NINIEJSZEGO OPRACOWANIA.
- IŁOŚĆ WSZYSTKICH ELEMENTÓW WYPOSAŻENIA NALEŻY BEZWZGLĘDNIE SPRAWDZIĆ Z PROJEKTEM ORAZ NA MIEJSCU BUDOWY PRZED ICH ZAMÓWIENIEM.
- W WARSTWACH PRZEKROJOWYCH ZASTOSOWAĆ TYLKO ROZWIĄZANIA SYSTEMOWE APROBOWANE I CERTYFIKOWANE.

INWESTOR:



GINA KAMIENICA
34-608 Kamienica 420

NAZWA INWESTYCJI:

**ROZBUDOWA OCZYSZCZALNI ŚCIEKÓW
W KAMIENICY WRAZ Z PRZEBUDOWĄ
INFRASTRUKTURY w ramach zadania pn.
"ROZBUDOWA OCZYSZCZALNI ŚCIEKÓW
W KAMIENICY"**

ADRES INWESTYCJI:

**WOJ. MAŁOPOLSKIE, GMINA KAMIENICA
34-608 KAMIENICA
OBRĘB 0001 KAMIENICA NR EW. Dz.4715/1
NR IDENT. 120705_2.0001.4715/1**

JEDNOSTKA PROJEKTOWA:



ES-PRO PAWEŁ NOWAK
UL. MIEDZYBORSKA 50/76,
04-041 WARSZAWA,
TEL: +48 601 21 27 87,
E-MAIL: biuro@es-pro.pl,
www.es-pro.pl

PROJEKTANT:

**MGR INŻ.
MAREK ŚWIĄTECKI**
UPR. NR: ABIT-OW-7131-2/00

PODPIS:

PROJEKTANT:

**MGR INŻ. ARCH.
PAWEŁ NOWAK**
UPR. MA/028/05

PODPIS:

SPRAWDZAJĄCY:

**MGR INŻ.
RAFAŁ PODSTAWKA**
UPR.NR:SWK/0025/POOK/05

PODPIS:

SPRAWDZAJĄCY:

**MGR INŻ. ARCH.
ANDRZEJ UŻAR**
UPR. MA/088/11

PODPIS:

FAZA:

ARCHITEKTONICZNO- BUDOWLANA

NAZWA RYSUNKU:

PRZEKRÓJ A-03

NR RYSUNKU:

PBA -06

DATA:

20 LUTY 2023

SKALA:

NR REWIZJI:

STR.

1 Z DNIA: